

PLAN R+1 APRES TRAVAUX

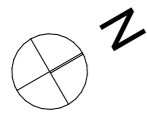
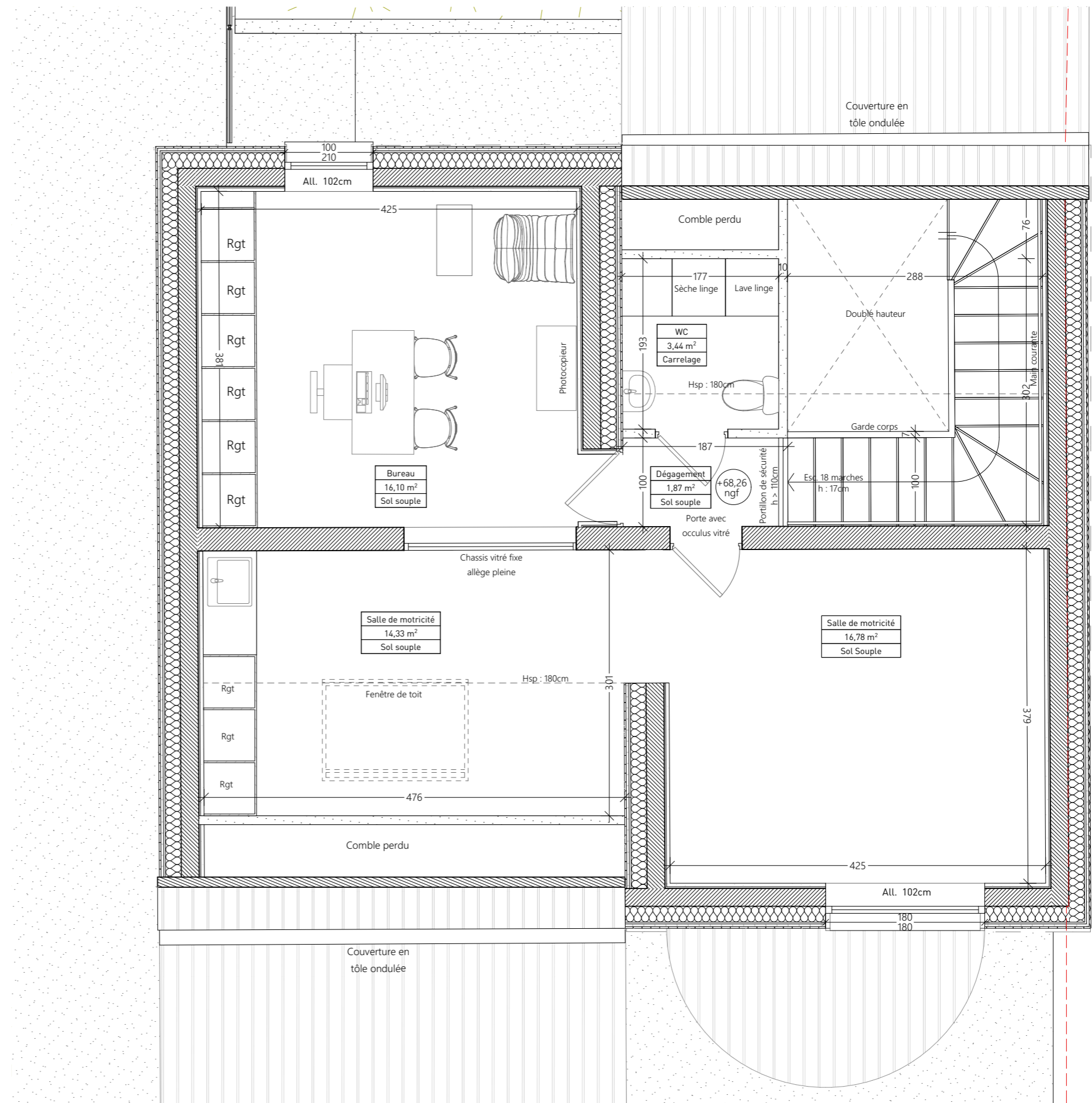

MAITRISE D'OUVRAGE
 Ville de ROMAINVILLE
 Place de la Laïcité
 93230 ROMAINVILLE
 FRANCE

ARCHITECTE
 RIVE Architectes
 139 rue Anatole France
 93130 NOISY-LE-SEC
 FRANCE

rive.
 architectes
 8 rue Dragon - 13006 Marseille - FRANCE
 contact@rivearchitectes.com / www.rivearchitectes.com
 SARL d'architecture au capital social de 2000€
 RCS Marseille 914 186 861
 Ordre des Architectes : S23451
 APE : 7111Z / TVA : FR 55 914 186 861

OPERATION
 REHABILITATION D'UNE MAISON EN MAM
 Adresse du projet :
 174 rue Paul de Kock, 93230 ROMAINVILLE

ANN.1.2 : PLAN R+1 APRES TRAVAUX
 ECHELLE : 1:50
 PHASE : AVP
 DATE : 12/11/2024

PLAN RDC APRES TRAVAUX

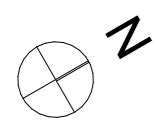
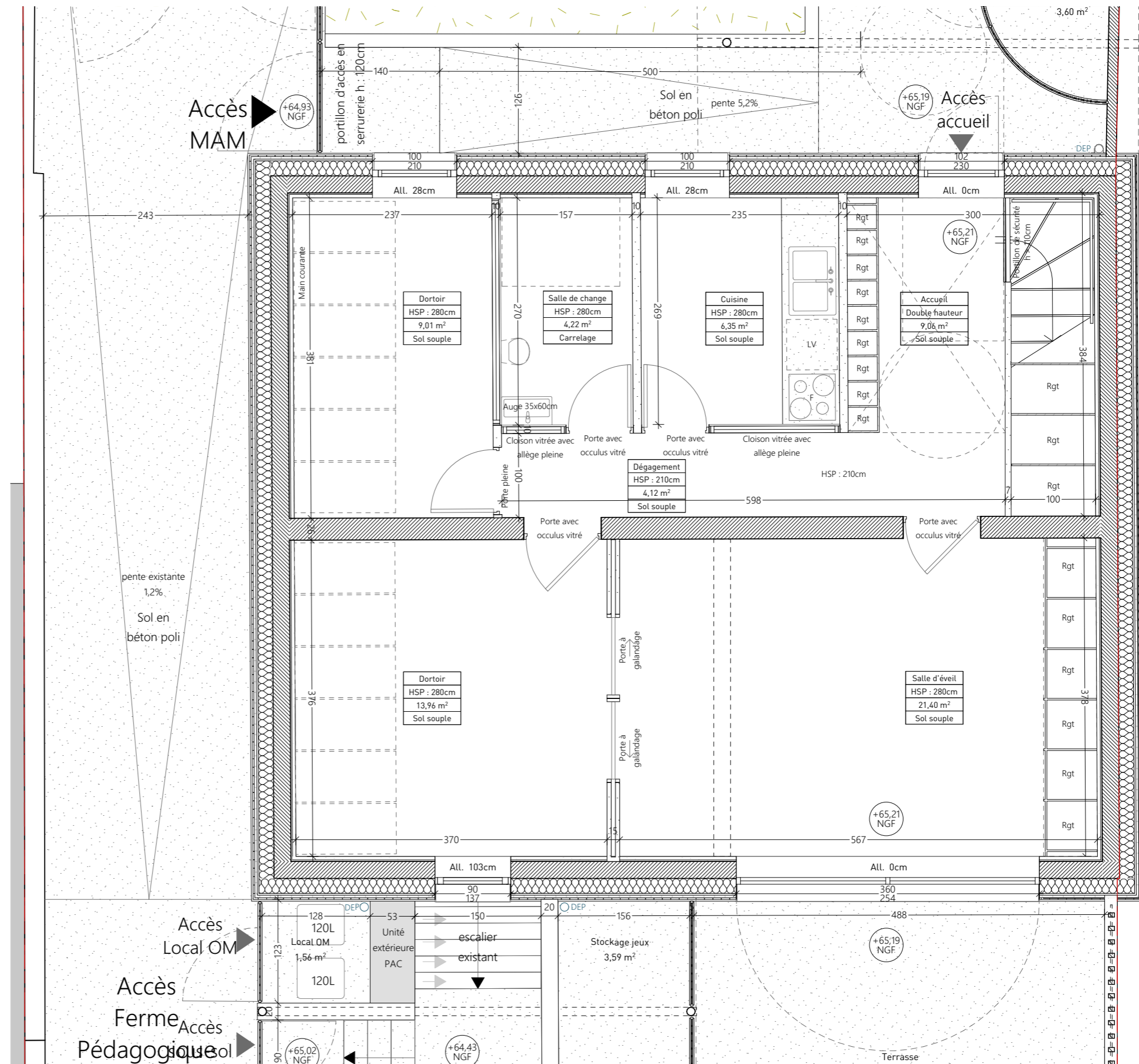

MAITRISE D'OUVRAGE
Ville de ROMAINVILLE
Place de la Laïcité
93230 ROMAINVILLE
FRANCE

ARCHITECTE
RIVE Architectes
139 rue Anatole France
93130 NOISY-LE-SEC
FRANCE

rive.
architectes
8 rue Dragon - 13006 Marseille - FRANCE
contact@rivearchitectes.com / www.rivearchitectes.com
SARL d'architecture au capital social de 2000€
RCS Marseille - 914 186 861
Ordre des Architectes : S23451
APE : 7111Z / TVA : FR 55 914 186 861

OPERATION
REHABILITATION D'UNE MAISON EN MAM
Adresse du projet :
174 rue Paul de Kock, 93230 ROMAINVILLE

ANN.2.2 : PLAN RDC APRES TRAVAUX
ECHELLE : 1:50
PHASE : AVP
DATE : 12/11/2024

PLAN RDC APRES TRAVAUX

SURFACE MAM

étage d'implantation		m2
RDC		
	Accueil	9,37
	Cuisine	6,35
	Dégagement	4,12
	Dortoir	22,97
	Salle de change	4,22
	Salle d'éveil	21,40
		68,43 m ²
R+1		
	Bureau	15,79
	Dégagement	1,84
	Salle de motricité	31,11
	WC	3,44
		52,18 m ²
		120,61 m ²

SURFACE EXTERIEURE

étage d'implantation		m2
RDC		
	Jardin	59,45
	Local OM	1,56
	Local Poussette	3,60
	Stockage jeux	3,59
	Terrasse	12,20
		80,40 m ²

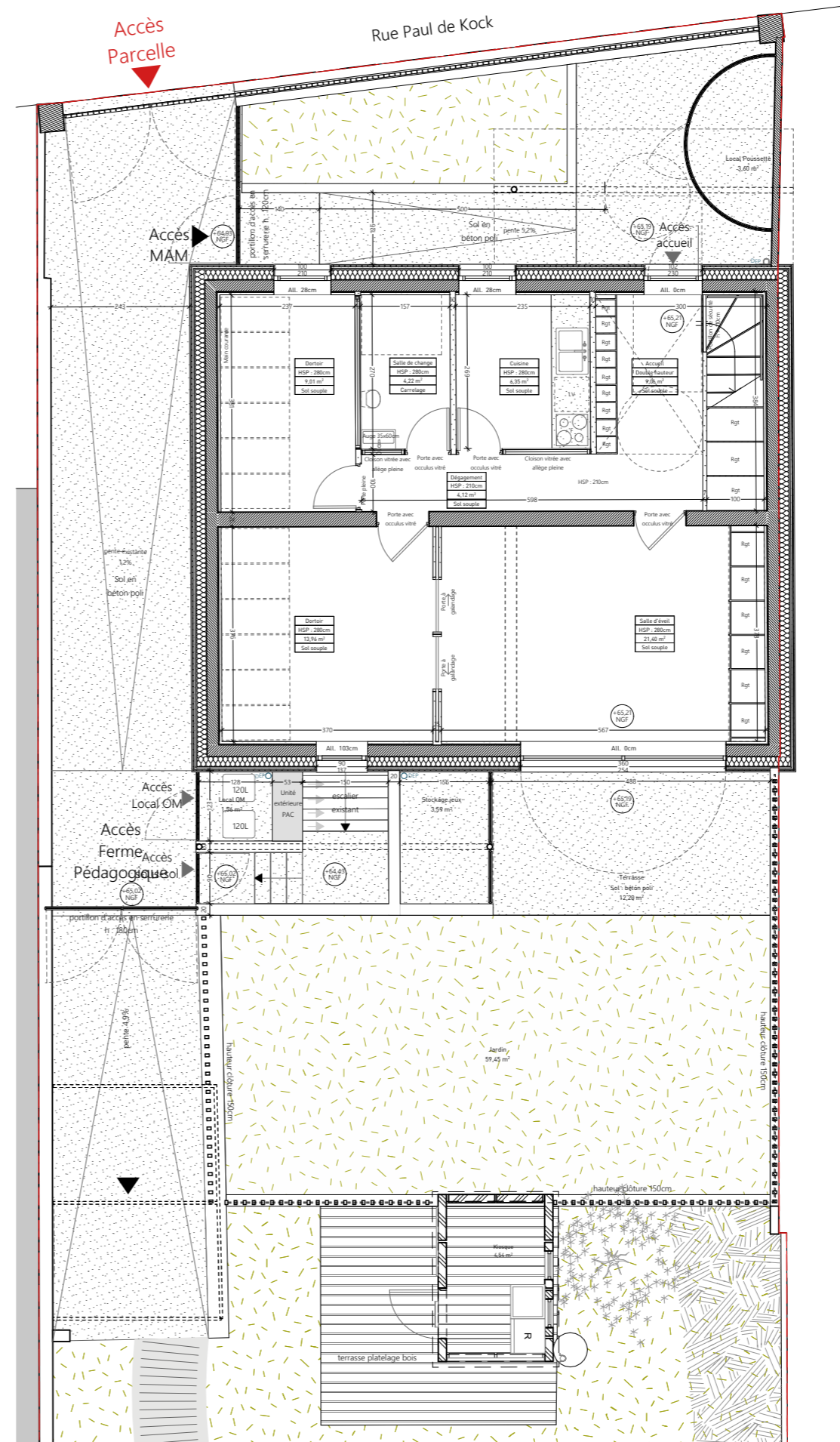
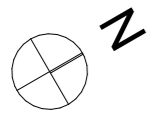

MAITRISE D'OUVRAGE
Ville de ROMAINVILLE
Place de la Laïcité
93230 ROMAINVILLE
FRANCE

ARCHITECTE
RIVE Architectes
139 rue Anatole France
93130 NOISY-LE-SEC
FRANCE

rive.
architectes
8 rue Dragon - 13006 Marseille - FRANCE
contact@rivearchitectes.com / www.rivearchitectes.com
SARL d'architecture au capital social de 2000€
RCS Marseille - 914 186 861
Ordre des Architectes : S23451
APE : 7111Z / TVA : FR 55 914 186 861

OPERATION
REHABILITATION D'UNE MAISON EN MAM
Adresse du projet :
174 rue Paul de Kock, 93230 ROMAINVILLE

ANN.2.3 : PLAN RDC APRES TRAVAUX
ECHELLE : 1:100
PHASE : AVP
DATE : 12/11/2024

PLAN SOUS-SOL APRES TRAVAUX

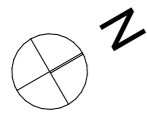
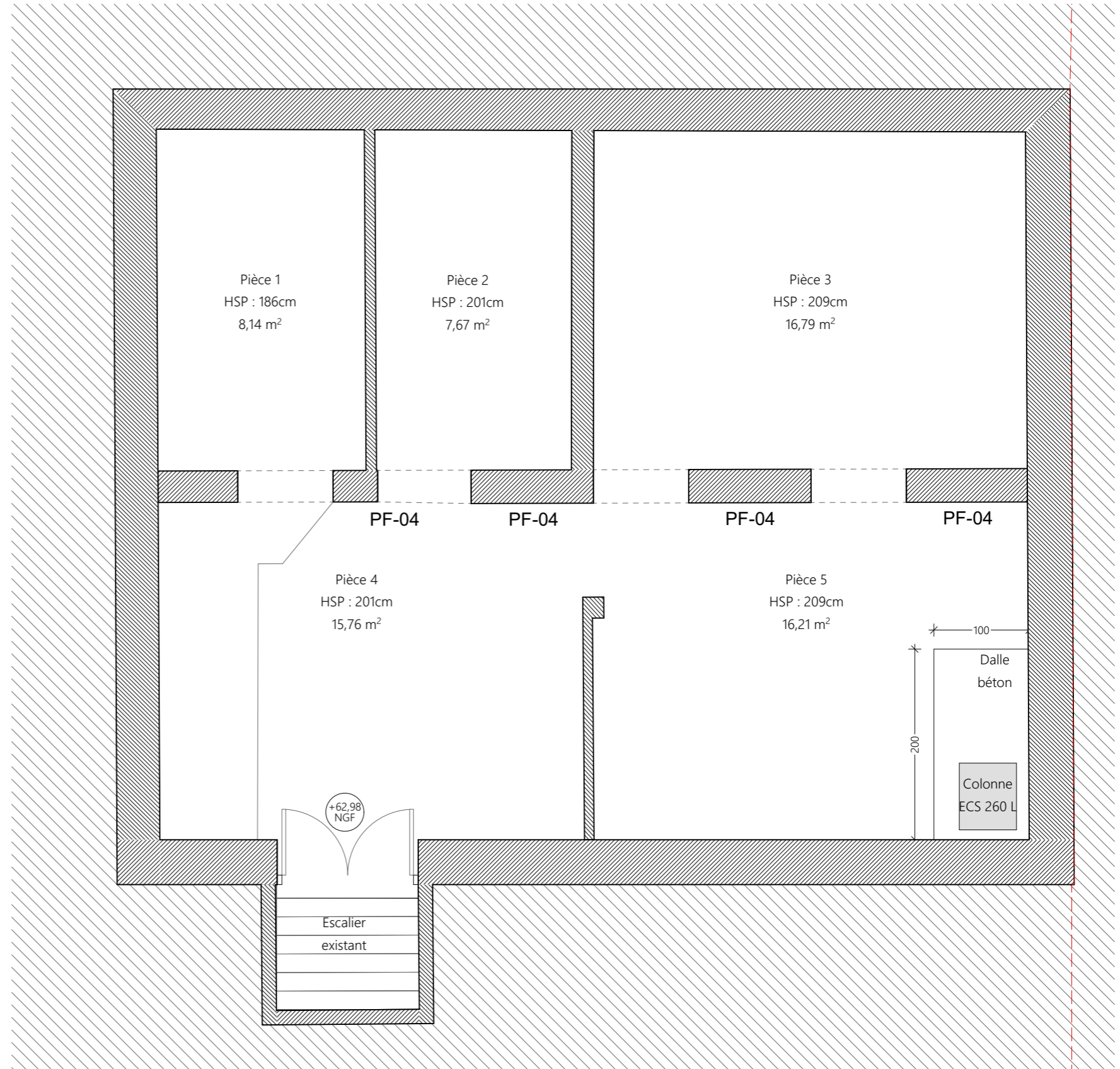

MAITRISE D'OUVRAGE
Ville de ROMAINVILLE
Place de la Laïcité
93230 ROMAINVILLE
FRANCE

ARCHITECTE
RIVE Architectes
139 rue Anatole France
93130 NOISY-LE-SEC
FRANCE

rive.
architectes
8 rue Dragon - 13006 Marseille - FRANCE
contact@rivearchitectes.com / www.rivearchitectes.com
SARL d'architecture au capital social de 2000€
RCS Marseille - 914 186 861
Ordre des Architectes : S23451
APE : 7111Z / TVA : FR 55 914 186 861

OPERATION
REHABILITATION D'UNE MAISON EN MAM
Adresse du projet :
174 rue Paul de Kock, 93230 ROMAINVILLE

ANN.3.2 : PLAN SOUS-SOL APRES TRAVAUX
ECHELLE : 1:50
PHASE : AVP
DATE : 12/11/2024